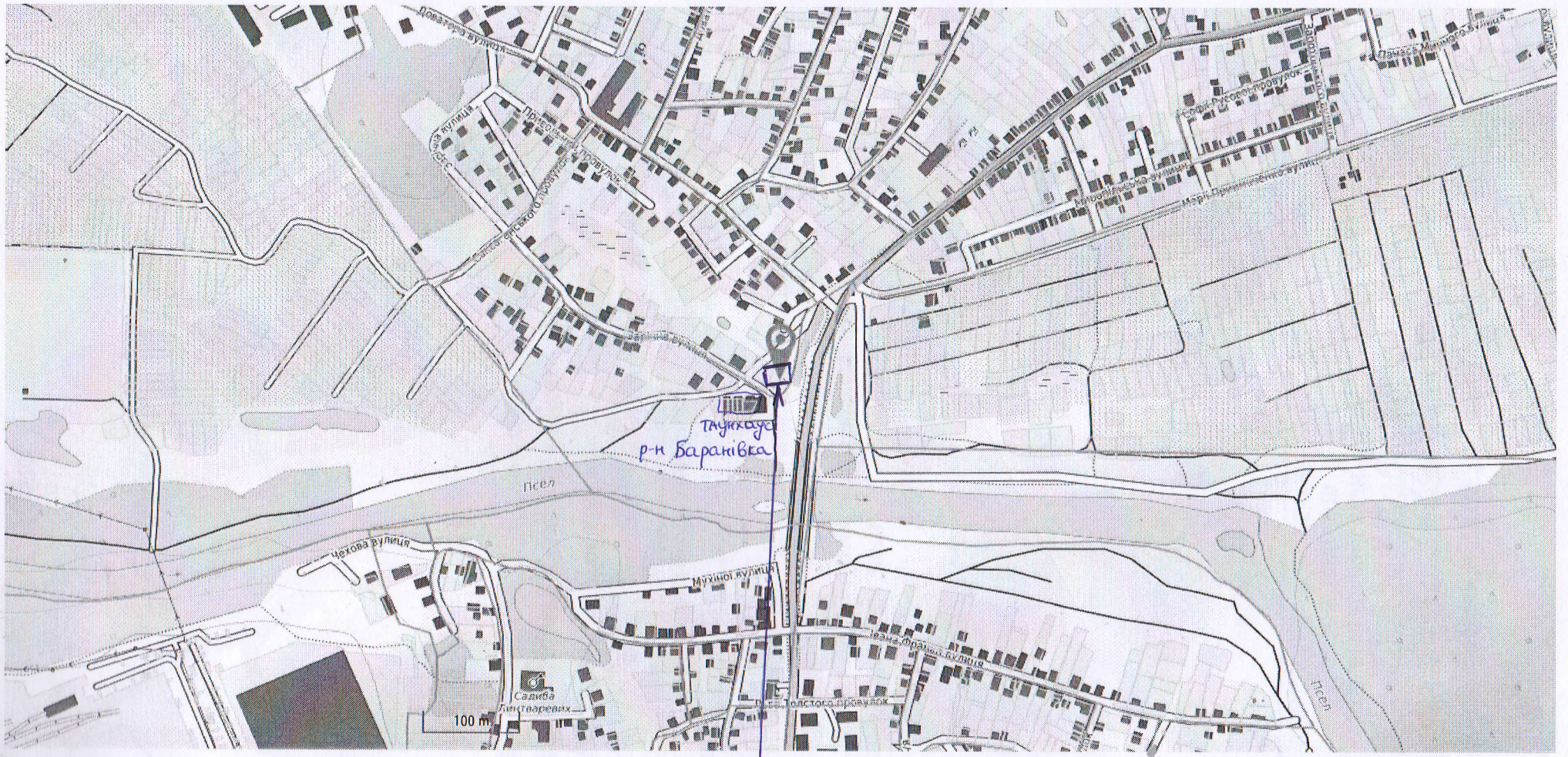


Земельна ділянка, що планується для відведення