Графічний матеріал з місцем розташування земельної ділянки, що планується до відведення у власність гр. Беспалій Світлані Іванівні за адресою: м. Суми, Громадська організація "Автогаражне товариство "Електрон", ділянка №362, орієнтовною площею 0.0028 га.

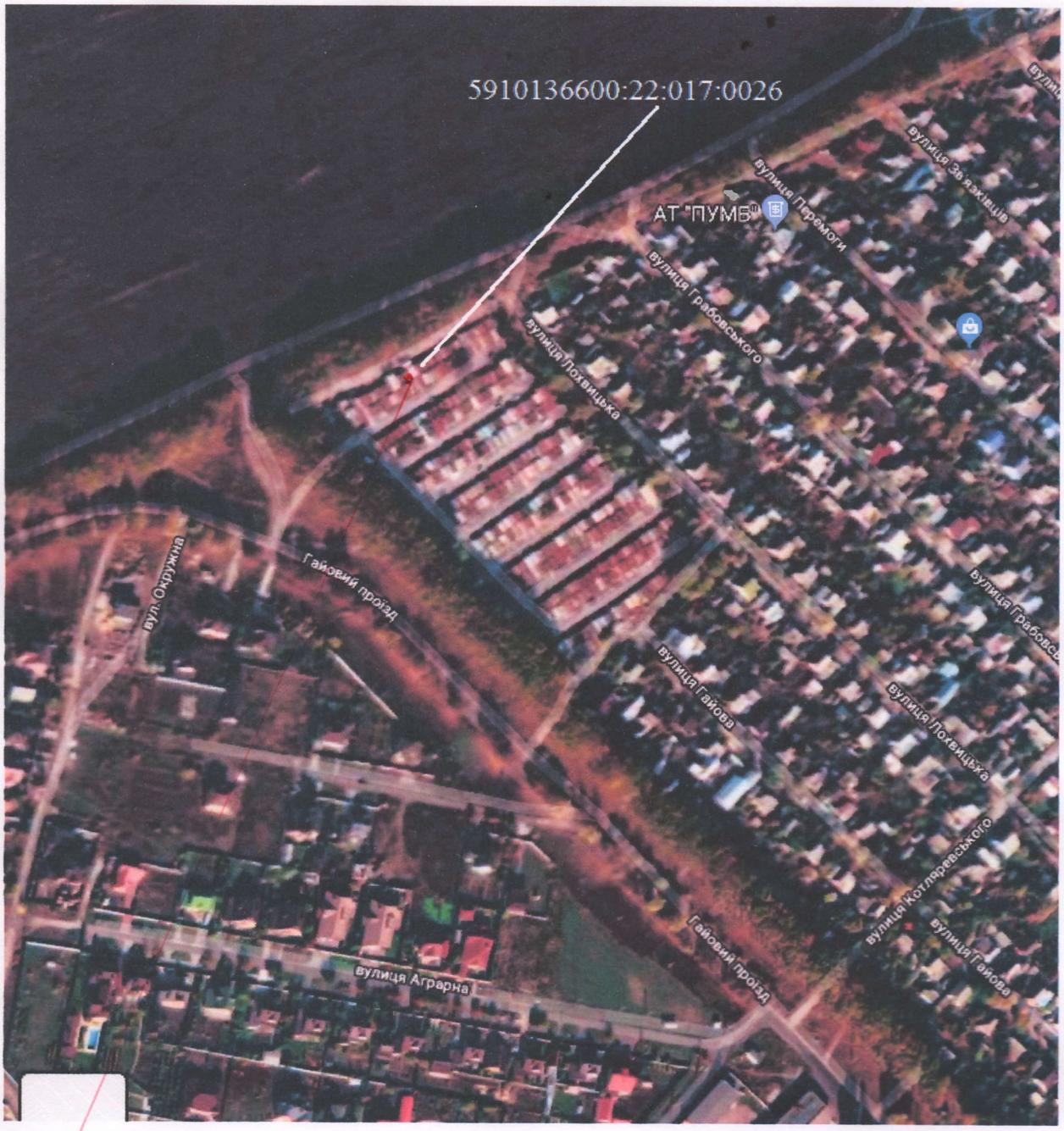

- земельна ділянка, що планується до відведення