



Інформація

Інформація про ділянку

- Кадастровий номер:** 5924788700:01:002:1422
- Тип власності:** Приватна власність
- Цільове призначення:** 02.01 Для будівництва і обслуговування житлового будинку, господарських будівель і споруд (присадибна ділянка) для будівництва і обслуговування житлового будинку, господарських будівель і споруд
- Площа:** 0.1 га
-  **Замовити Витяг про земельну ділянку**
-  **Інформація про право власності та речові права**
-  **Запит на отримання документації із землеустрою**

ІКК

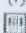
Район: Сумський  
КОАТУУ: 5924788700



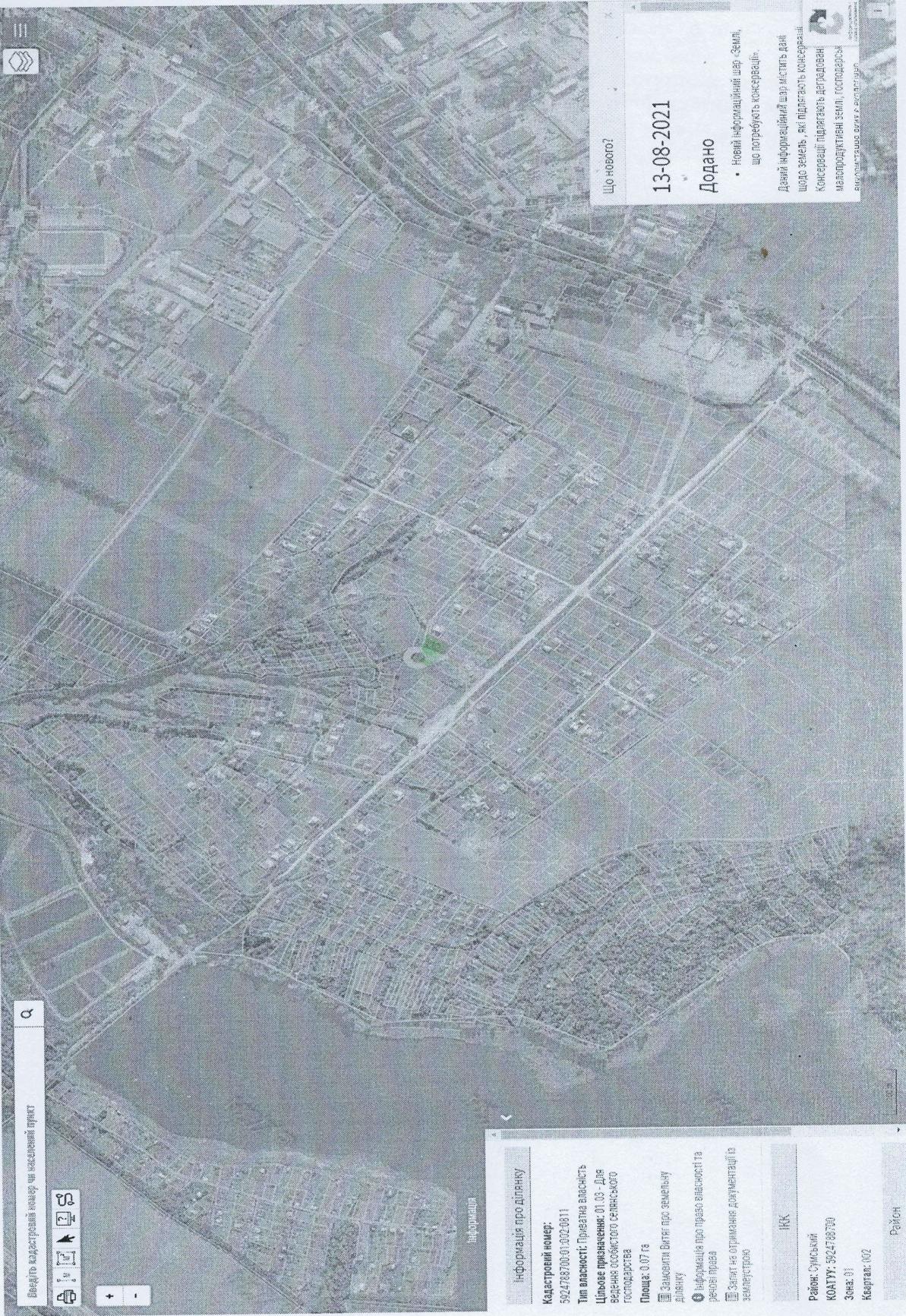

Введіть кадастровий номер чи населений пункт



+ -

Інформація

#### Інформація про ділянку

- Кадастровий номер:** 59247887000-002-0811
- Тип власності:** Приватна власність
- Цьове призначення:** 01.03 - Для ведення особистого селянського господарства
- Площа:** 0.07 га
- Знаковити бітви:** бітви про земельну ділянку
- Інформація про право власності та речові права**
- Заяв на отримання документації та забудову**

**ІРК**  
Район: Сумський  
КОАТУ: 5924788700  
Зона: 01  
Керталл: 002

Район

#### Що нового?

13-08-2021

#### Додано

- Новий інформаційний шар Землі, що покривають консервації.

Даний інформаційний шар містить дані щодо земель, які підлягають консервації. Консервації підлягають державні мезорозроблені землі, господарські мезорозроблені землі та землі, що





## Графічні матеріали

Орієнтовне місце розташування бажаної земельної ділянки 

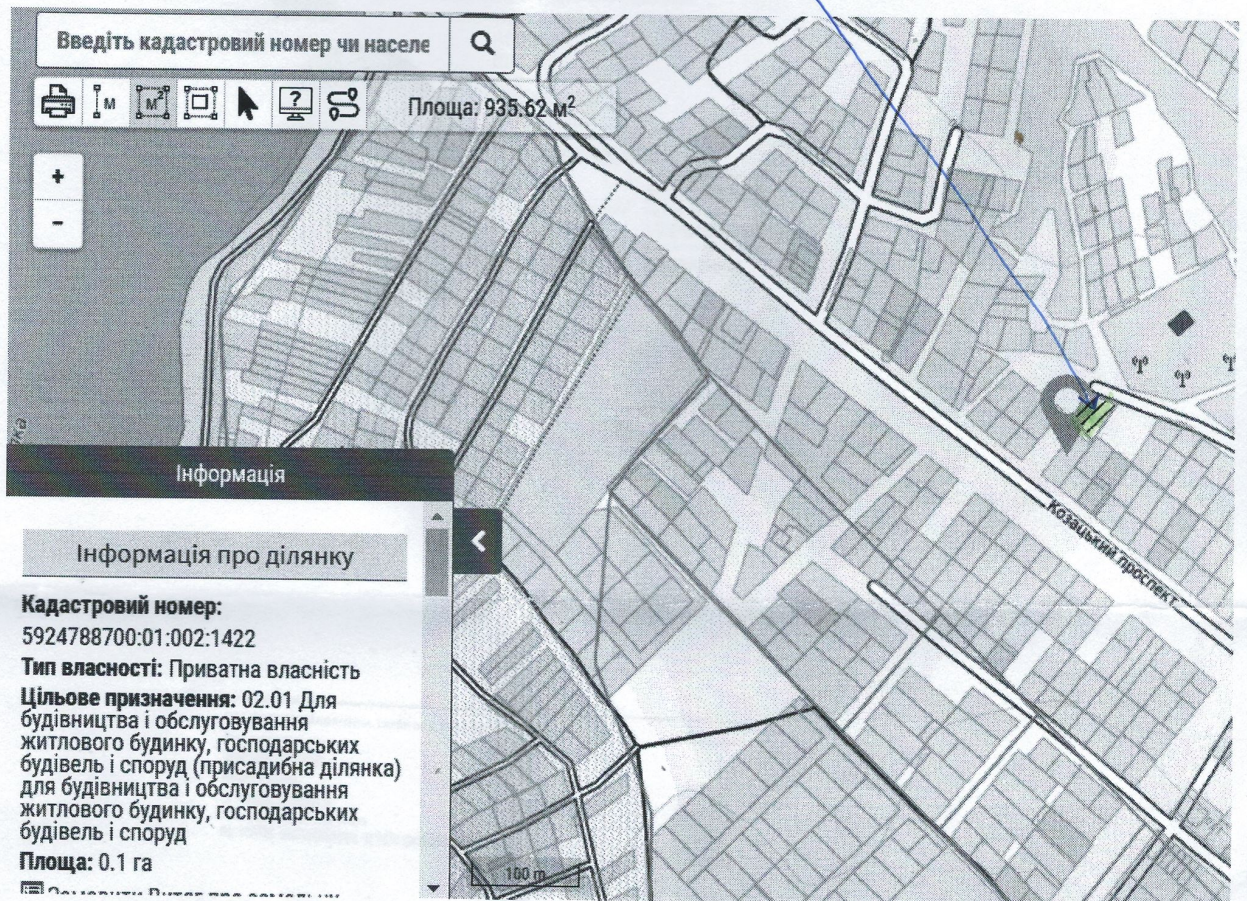

Введіть кадастровий номер чи населе 

Площа: 935.62 м<sup>2</sup>

Інформація

Інформація про ділянку

**Кадастровий номер:**  
5924788700:01:002:1422

**Тип власності:** Приватна власність

**Цільове призначення:** 02.01 Для будівництва і обслуговування житлового будинку, господарських будівель і споруд (присадибна ділянка) для будівництва і обслуговування житлового будинку, господарських будівель і споруд

**Площа:** 0.1 га

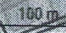

Козацький проспект



## Місце розташування бажаної земельної ділянки

### Витяг з кадастрової карти

Орієнтовна ділянка знаходиться в комунальній власності в зоні житлової забудови та розташована між сформованими вже ділянками кадастрові номери яких :

**5924788700:01:002:0161 та 5924788700:01:002:1422**

*м. Суми, пр. Козацький*



### Витяг з GISfile – map







*Чиселом 31*  
*5924788700:01:00:1057*

Privacy - Terms