

СИТУАЦІЙНИЙ ПЛАН

Місцезнаходження земельної ділянки



Склав	Мірошніченко О.В.	Замовник: Щербанос Юрій Володимирович Адреса земельної ділянки: м. Суми, пров. Битицький, 6	Стадія	Аркуш	Аркуш
			ТД	1	1
		Технічна документація із землеустрою щодо встановлення (відновлення) меж земельної ділянки в натурі (на місцевості)			
		Ситуаційний план Масштаб 1 : 2000			ФОП Мірошніченко О.В. м. Суми - 2022 р.

СХЕМА

розміщення земельної ділянки

Для будівництва і обслуговування житлового будинку, господарських будівель і споруд
гр. Челядіна Анастасія Сергіївна
м.Суми, вул. 3-а Продольна, 55



М 1 : 5000



- межа земельної ділянки



Склала



Г.М. Волкова

СИТУАЦІЙНИЙ ПЛАН



розташування земельної ділянки



Склав	Мірошніченко С.В.	2021	Батючки: Голсфрот Аліна Володимирівна Адреса земельної ділянки: м. Суми, вул. Михайла Коцюба, 30			
			Технічне дослідження земельної ділянки (визначення меж земельної ділянки та натуральних місцевостей)	Стадія	Аркуш	Аркуші
				ТД	1	1
			Склад: мірошніченко Адреса: м. Суми	ФОП Мірошніченко С.В. м. Суми - 2021 р		

-18-
СИТУАЦІЙНИЙ ПЛАН

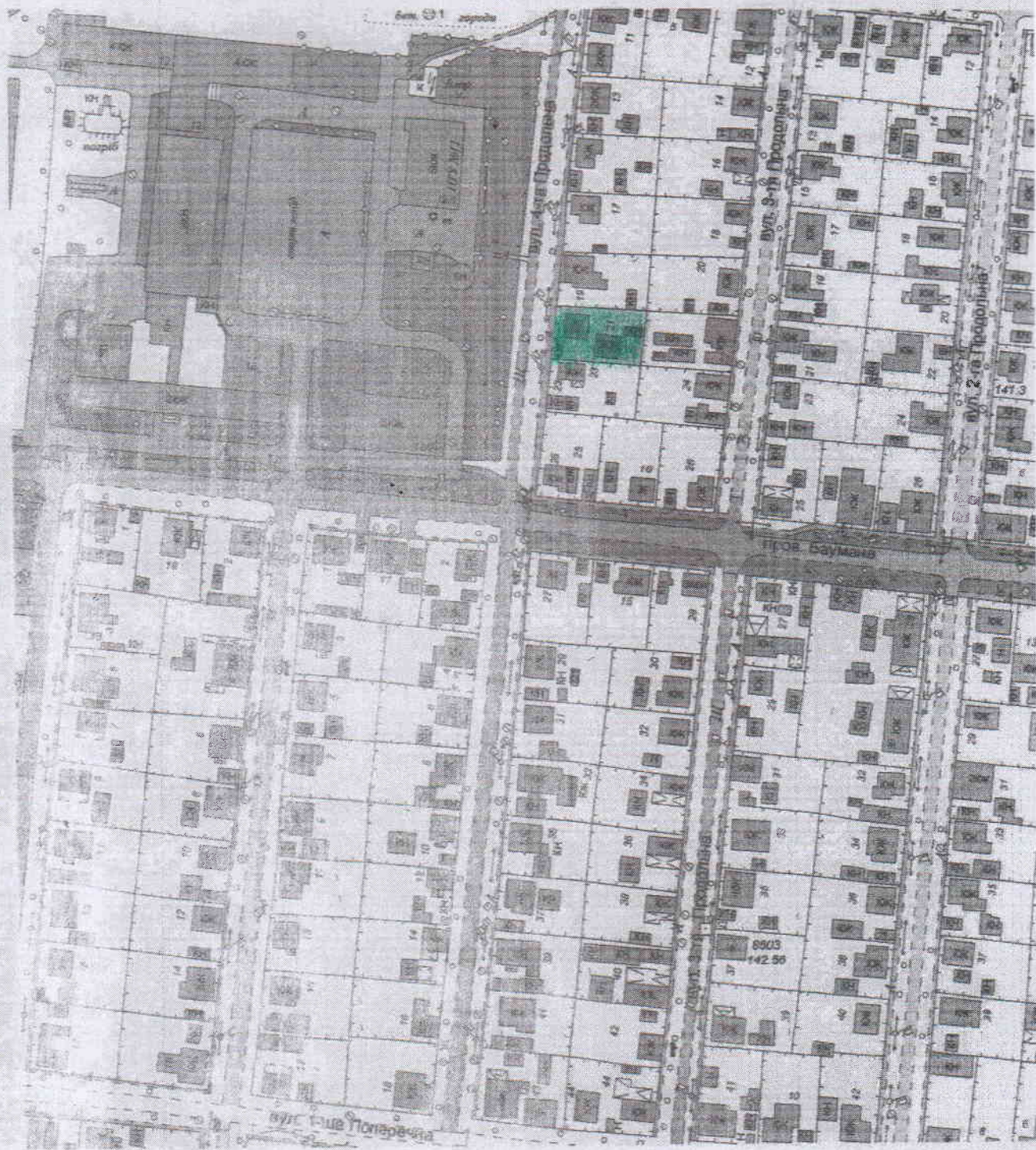

Умовні позначення:

 розміщення земельної ділянки

Поселення	гр. Онішук Олександр Іванович – 74/100	Стадія	Аркуш	Аркуш
Вид об'єкта	гр. Хмаренко Людмила Іванівна – 26/100	ТД	1	1
Технічна документація із землеустрою щодо встановлення (відновлення) меж земельної ділянки в натурі (на місцевості) для будівництва і обслуговування житлового будинку, господарських будівель і споруд (присадибна ділянка)				
Ф.О.П. Шахова О.С.				



Ф.О.П. Шахова О.С.

СИТУАЦІЙНИЙ ПЛАН

Місцезнаходження земельної ділянки



Склад	Мірошніченко О.В.	2022	Замовники: Гасай Валентина Володимирівна (частка 1/4), Коваленко Юлія Володимирівна (частка 1/12+1/12=2/12), Ващенко Олександр Васильович (частка 1/12) Адреса земельної ділянки: м. Суми, вул. Куликівська, 5			
			Технічна документація із землеустрою щодо встановлення (відновлення) меж земельної ділянки в натурі (на місцевості)	Стадія ТД	Аркуш 1	Аркуш 1
			Ситуаційний план Масштаб 1 : 2000	ФОП Мірошніченко О.В. м. Суми - 2022 р.		

СИТУАЦІЙНИЙ ПЛАН

Місцезнаходження земельної ділянки



Склад	Мірошніченко О.В.	2022

Замовник: Нестеренко Ганна Михайлівна (частка 1/4)
 Адреса земельної ділянки: м. Суми, вул. Цимлянська, 6

Технічна документація із землеустрою
 щодо встановлення (відновлення) меж
 земельної ділянки в натурі (на місцевості)

Стадія	Аркуш	Ар.
ТД	1	

Ситуаційний план
 Масштаб 1 : 2000

ФОП Мірошніченко О.В.
 м. Суми - 2022 р.

Ситуаційний план
розміщення земельної ділянки
гр. Мошкіна Кирила Олександровича
за адресою: м. Суми, вулиця Нестерова, 21/1
Сумської області



Масштаб 1:10000

Умовні позначення

 - земельна ділянка гр. Мошкіна Кирила Олександровича

Виконав:

О.С. Глянько

Інженер-землевпорядник:

Н.В. Федотова



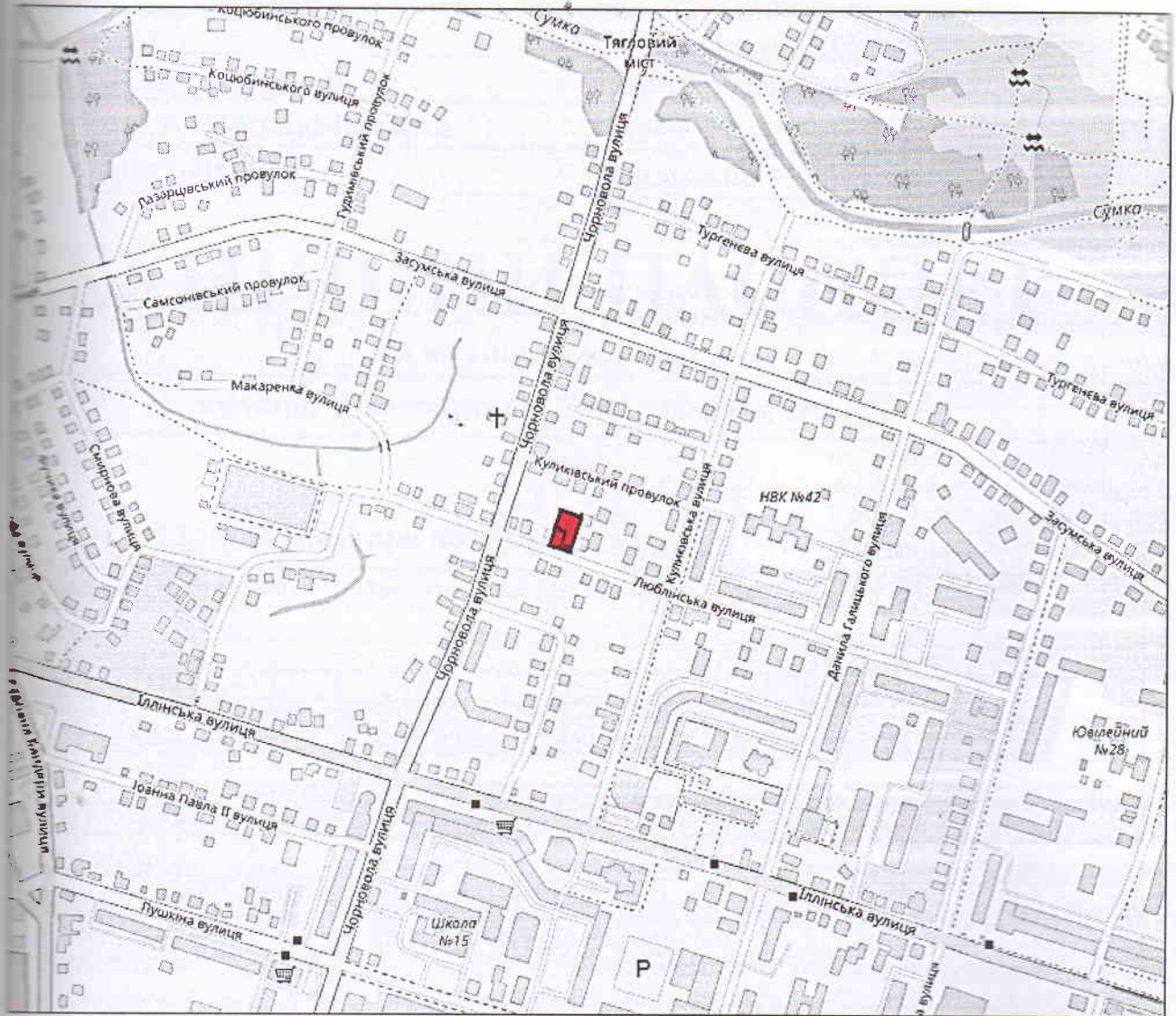

СИТУАЦІЙНИЙ ПЛАН



Умовні позначення:

 - розміщення земельної ділянки.

Посада	Підпис	Гр. Боткінс Людмила Володимирівна (частка 39/100)				
Директор		Христин І.В.	Технічна документація із землеустрою щодо встановлення (відновлення) меж земельної ділянки в натурі (на місцевості)	Стадія	Аркуш	Аркушів
Замовник		Ягріченко Ю.С.		ТД	1	1
Перевірив		Свтушенко О.І.	Ситуаційний план			
м. Суми, вул. Люблінська, 46						ПП „Merano.tic” 2021 рік

СИТУАЦІЙНИЙ ПЛАН



Умовні позначення:

 розміщення земельної ділянки

Посада	Шахова О.С.	Гуров Олександр Михайлович - 1/3	Стадія	Аркуш	Аркул
Виконала	Шахова О.С.		ТД	1	1
		Технічна документація із землеустрою щодо встановлення (відновлення) меж земельної ділянки в натурі (на місцевості) для будівництва і обслуговування житлового будинку, господарських будівель і споруд (присадибна ділянка)			
		Ситуаційний план	ФОП Шахова О.С.		

ВИКОПИЮВАННЯ З ПУБЛІЧНОЇ КАДАСТРОВОЇ КАРТИ УКРАЇНИ
із зазначенням місця розташування земельної ділянки
гр. Андрущенко Олександр Івановичу - 52/100 частини земельної ділянки
для будівництва і обслуговування житлового будинку,
господарських будівель і споруд (присадибна ділянка)
за адресою: м.Суми, вул. Декабристів, 58.



 - межі земельної ділянки

Інженер-землевпорядник



Н.М.Жук

ВИКОПЮВАННЯ З ПУБЛІЧНОЇ КАДАСТРОВОЇ КАРТИ УКРАЇНИ

із зазначенням місця розташування земельних ділянок

гр. Дермельовій Олені Григорівні

для будівництва і обслуговування житлового будинку,
господарських будівель і споруд (присадибна ділянка)

за адресою: м. Суми, вул. Лісна, 10

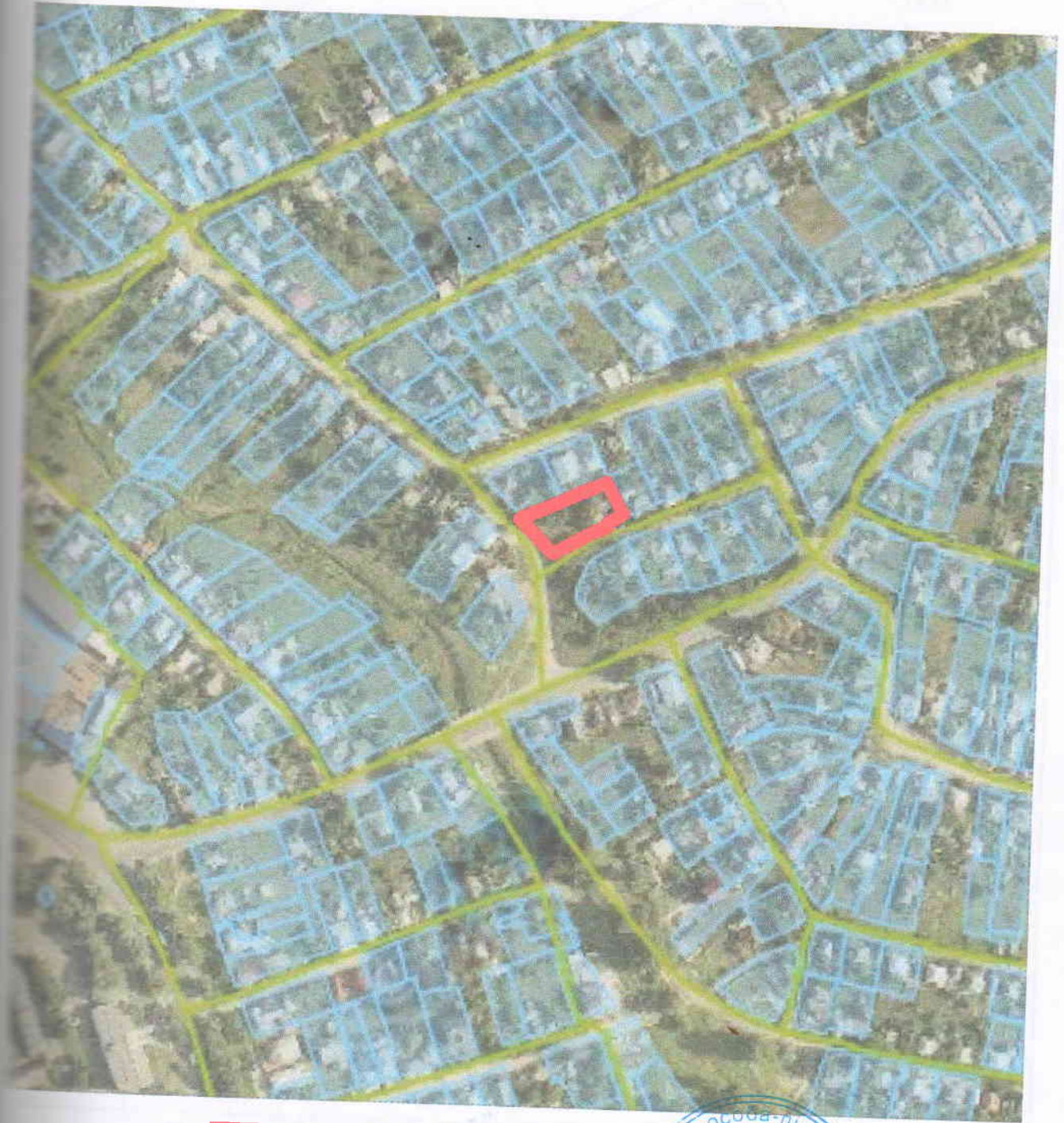

 - межі земельних ділянок



Інженер-землевпорядник

Н.М.Жук

Ситуаційний план розміщення земельної ділянки
по вул. Ярослава Мудрого, 97/2 в м. Суми

Землекористувач: Дегтяренко Людмила Олександрівна

Кадастровий номер: 5910136600 : 21 : 033 : 0023 (для ІЖБ)



Масштаб 1:2000



- розміщення земельної ділянки (для ІЖБ)

Склав

С.М. Сокрута



Викопіювання з публічної кадастрової карти
земельної ділянки гр. Янченка Леоніда Павловича
за адресою: Сумська область, м. Суми, вул. Будівельників, 25/1

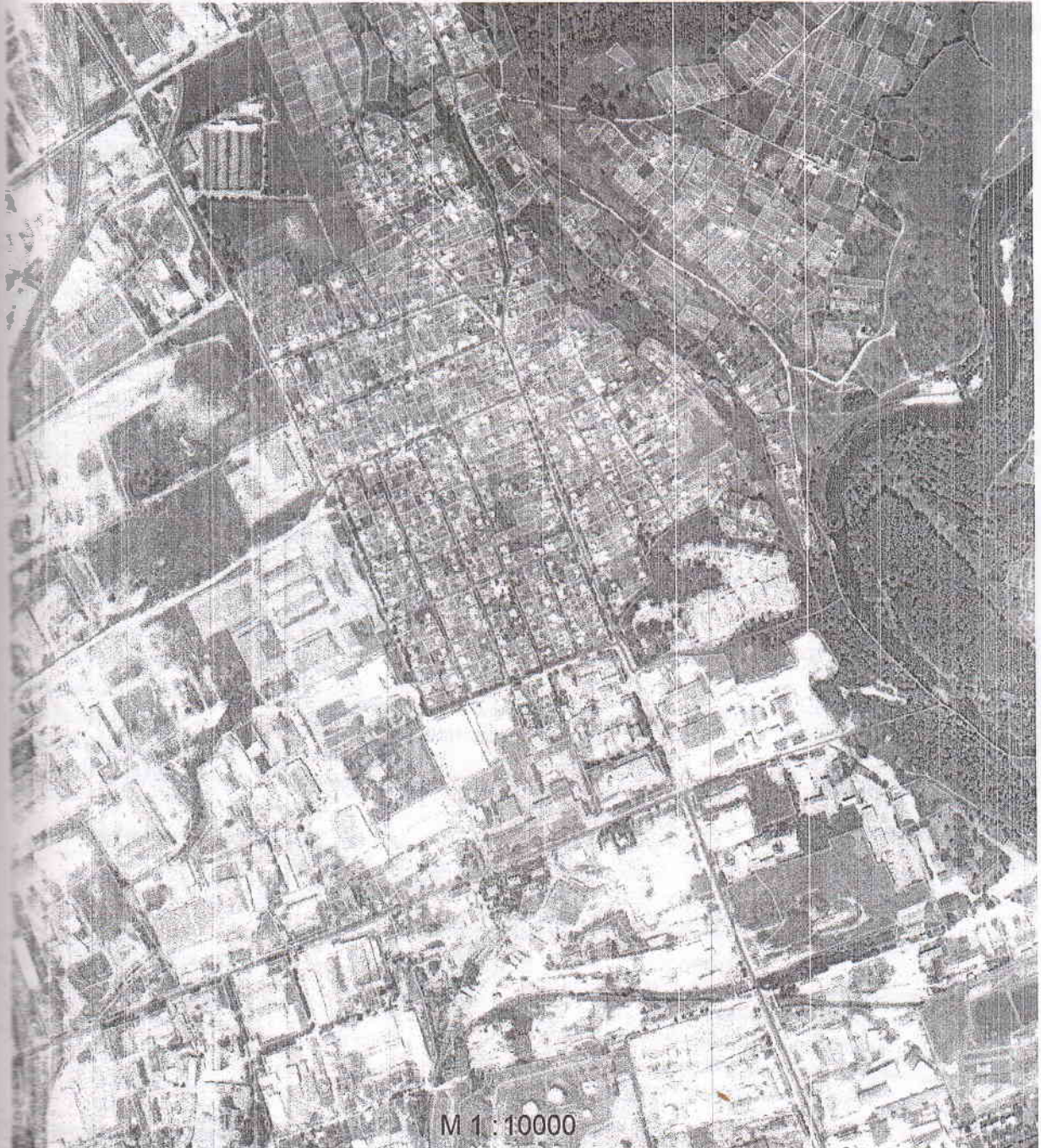

- межа земельної ділянки

Склала



Г.М. Волкова

-16-
СИТУАЦІЙНИЙ ПЛАН

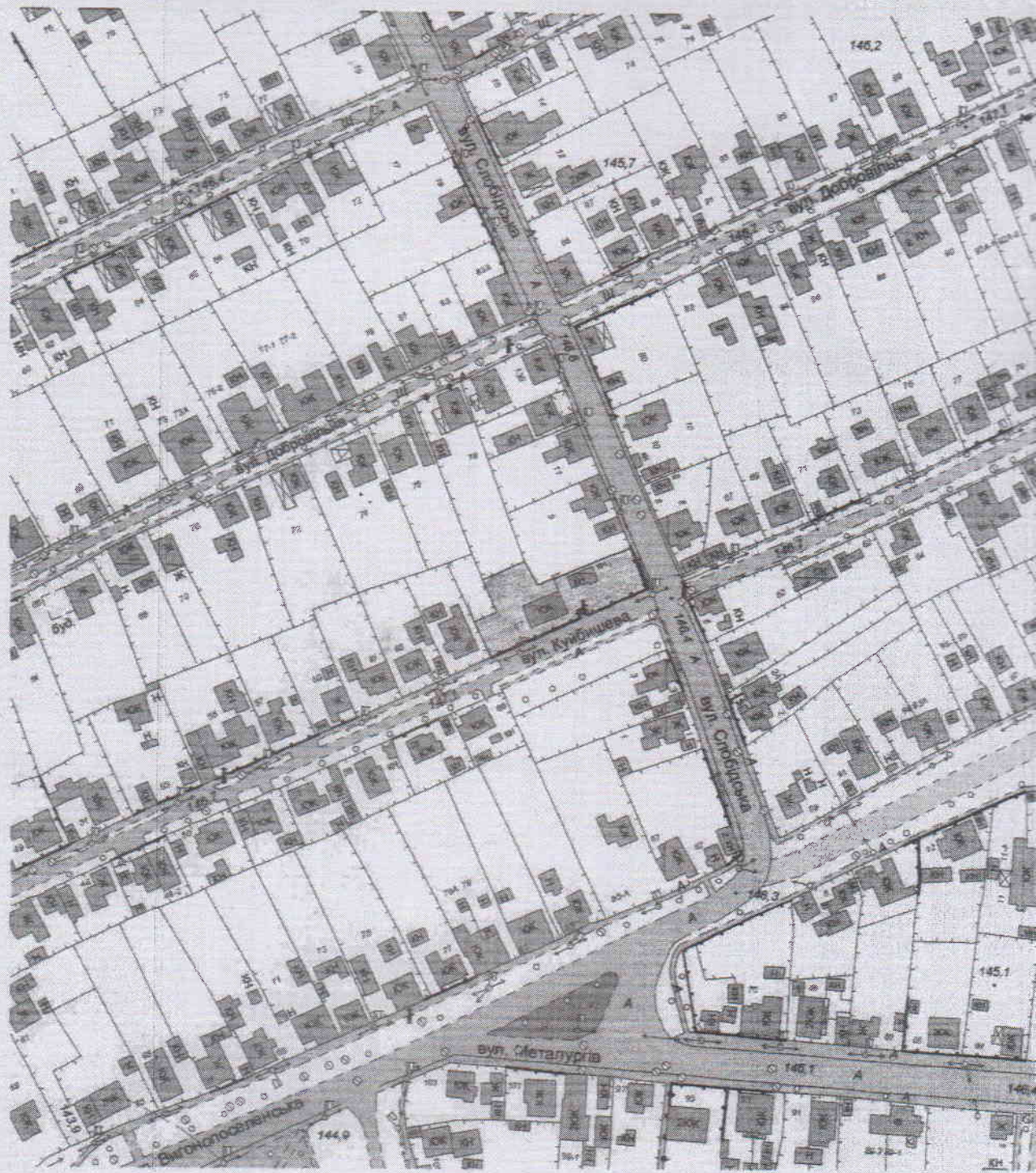

Умовні позначення:

 розміщення земельної ділянки

Посада	Шлях	Северіна Тетяна Вікторівна			
Виконала	Шахова О.С.				
		Технічна документація із землеустрою щодо встановлення (відновлення) меж земельної ділянки в натурі (на місцевості) для будівництва і обслуговування житлового будинку, господарських будівель і споруд (присадибна ділянка)	Сталія	Аркуш	Аркуш
			ТД	1	1
м. Суми, вул. Спаська 7		Ситуаційний план	ФОП Шахова О.С.		

- 13 -
СИТУАЦІЙНИЙ ПЛАН



Умовні позначення:

розміщення земельної ділянки

Посала	Усенко Тетяна Олександрівна		
Виконавець	Шахова О.С.	Технічна документація із землеустрою щодо встановлення (відновлення) меж земельної ділянки в натурі (на місцевості) для будівництва і обслуговування житлового будинку, господарських будівель і споруд (присадибна ділянка)	Стадія ТД
м. Суми, вул. Добровільна, 92	Ситуаційний план	Аркуш 1	ФОП Шахова О. Суми 2022 р.



СИТУАЦІЙНИЙ ПЛАН



- Земельна ділянка № 2 по вул. Братська

Інженер-землевпорядник



О.В. Глуценко

СХЕМА

розміщення земельної ділянки площею 0,0606га,
м. Суми, вулиця Тихорецька, 54

Цільове призначення: 02.01 - Для будівництва і обслуговування житлового будинку,
господарських будівель і споруд
КОАТУУ: 5910136300:05:009:



Масштаб 1 : 10 000

 - місце розташування земельної ділянки

Склав

 Роман Олександрович
 Сертифікований інженер-землезнавець
 № 012611

Р.О. Бакута